



3-Zimmer-Wohnung, Bad Kissingen

Anwesen:
Stockwerk:
Angaben lt. Energieausweis:

Pollweinstraße 18, 97688 Bad Kissingen
1. Obergeschoss
Energieverbrauchsausweis 96 kWh/(m²a), Gas,
Effizienz-Klasse C, Baujahr 1951
16.02.2021
65,00 qm

Die Wohnung besteht aus:

Küche
3 Zimmern
Flur
Bad/WC

Ausstattungen:

Decken neutral (weiß) gestrichen
Wände tapezier-/streichfähig
Gas-Etagenheizung mit Warmwasser
Badewanne eingebaut, Handwaschbecken
Zimmertüren Holzdekor / CV-Bodenbeläge
Fenster Holz Alu, Rauchmelder

| | | |
|---|------|---------------|
| Grundmiete: | EURO | 340,00 |
| Betriebskostenvorauszahlung: | EURO | <u>95,00</u> |
| Gesamtbetrag monatlich: | EURO | <u>435,00</u> |
| Zu zeichnende Genossenschaftsanteile: (vor Bezug der Wohnung fällig) | EURO | 1.100,00 |

Außenansicht der Wohnanlage:



Grundriss der Wohnung:

HEIMATHILFE
Wohnungsbaugenossenschaft eG
97074 Würzburg, Schürstr. 5

Pollweinstraße 18 | 1. OG links
3-Zimmer-WF, 65 qm

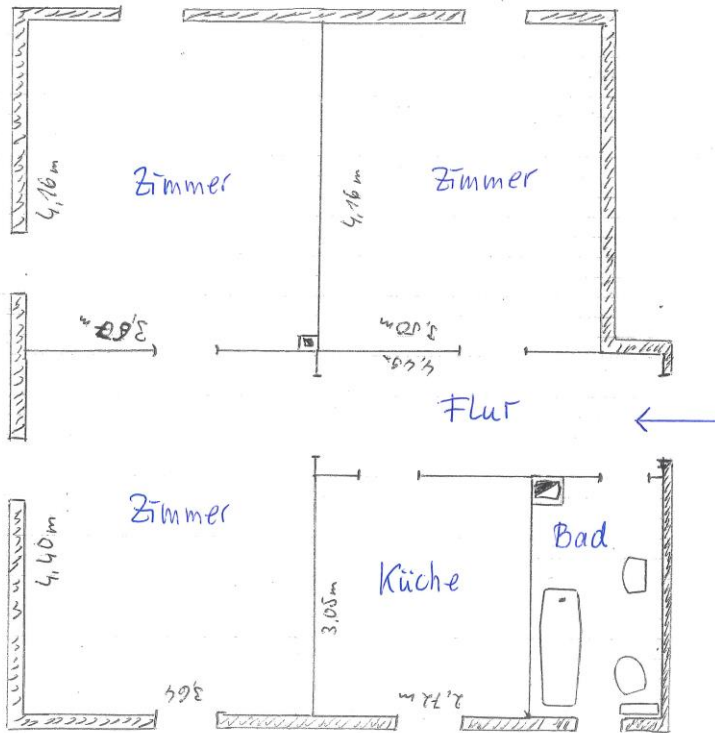

Bilder der Wohnung

